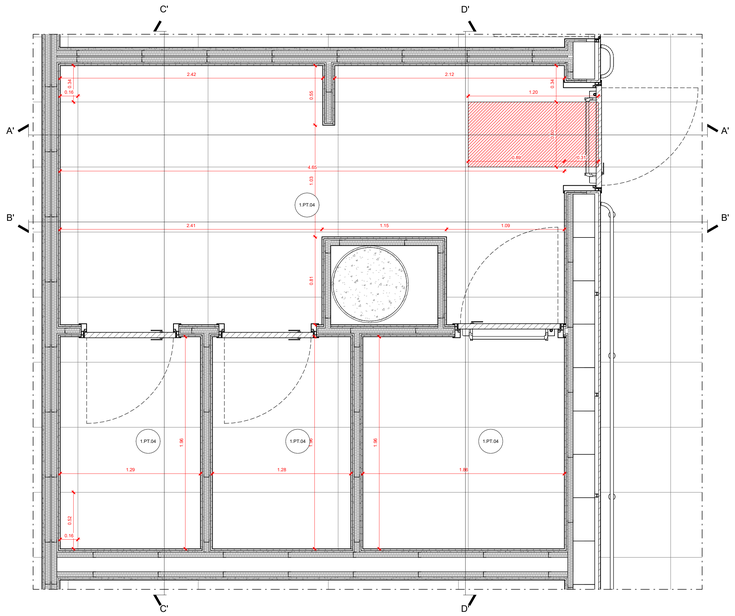


BAGNO 01.AS.004: PIANTA POSA DEI PAVIMENTI
Scala 1:20

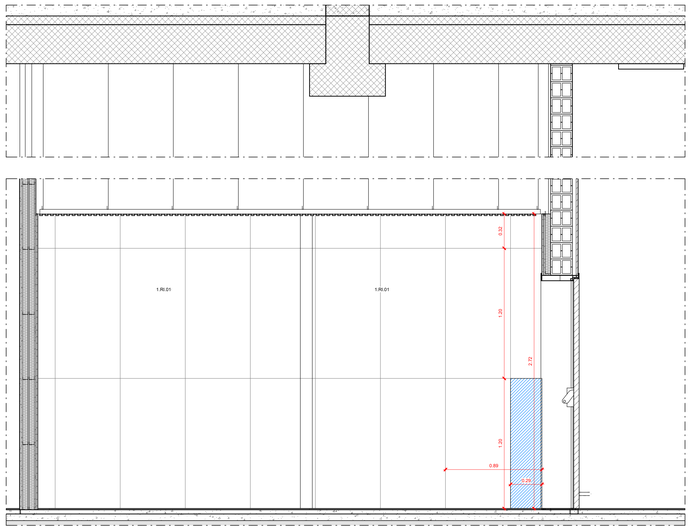


BAGNO 01.AS.004: SEZIONE POSA DEI RIVESTIMENTI - SEZIONE A'
Scala 1:20

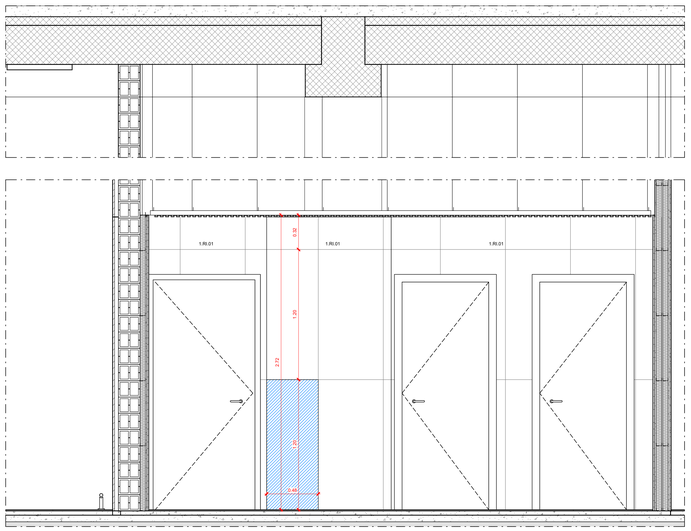


BAGNO 01.AS.004: SEZIONE POSA DEI RIVESTIMENTI - SEZIONE B'
Scala 1:20

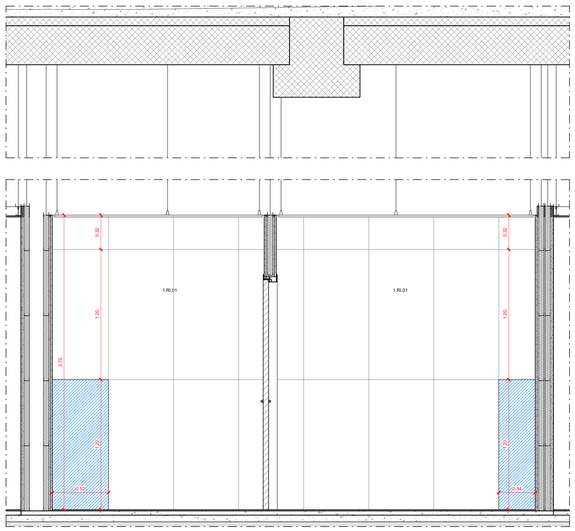


BAGNO 01.AS.004: SEZIONE POSA DEI RIVESTIMENTI - SEZIONE C'
Scala 1:20

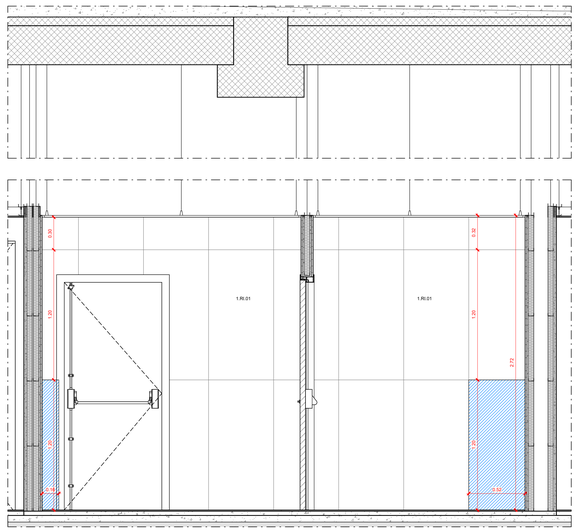


BAGNO 01.AS.004: SEZIONE POSA DEI RIVESTIMENTI - SEZIONE D'
Scala 1:20

| | |
|---|---|
| 1.PT.04 | **Pavimentazione**<br>Pavimento ceramico in lastre gres porcellanato effetto pietra a tonalità neutra - 120x60 cm |
| | **Pavimentazione**<br>Posa prima lastra di pavimento ceramico in lastre di gres porcellanato effetto pietra a tonalità neutra - 120x60 cm |
| 1.RI.01 | **Finiture parietali**<br>Rivestimento ceramico in lastre gres porcellanato effetto pietra a tonalità chiara - 120x60 cm |
| | **Finiture parietali**<br>Posa prima lastra di rivestimento ceramico in lastre di gres porcellanato effetto pietra a tonalità neutra - 120x60 cm |

ENAC
Ente Nazionale per l'Aviazione Civile

Ente Nazionale per l'Aviazione Civile

**AEROPORTO CIVILE DI LAMEZIA TERME (CZ)**

SACAL

LOTTO L1 - Sviluppo aerostazione passeggeri
CUP: H84G22000030009
LOTTO L2 - Interventi per la security e la digitalizzazione
CUP: H86I22000390002
LOTTO L6 - Potenziamento delle reti di sottoservizi e impianti tecnologici
CUP: H84G22000060009

## PROGETTO ESECUTIVO

LOTTO 1

ARCHITETTURA - STATO DI PROGETTO - AMBITO 01
Terminal Partenze - Posa Rivestimenti Bagno Air Side 01


GRUPPO DI PROGETTAZIONE
Raggruppamento Temporaneo di Professionisti

Direttore Tecnico e Responsabile integrazione prestazioni specialistiche: ing. Filippo Busola
Geologia: dott. Emanuele Fresia
Progettazione strutture: ing. Alessandro Cacciatori
Project Manager: ing. Emanuela Perina
CSP: arch. Elisabeth Forore

Direttore Tecnico: ing. Giambattista Parietti
Progettazione Specialistica Impianti:
ing. Marco Bergami
P.I. Daniele Togni
ing. Enrico Facchinetti

AERTEC
Direttore tecnico: ing. Aeronautico Carlos Berenguer López
Responsabile sistemi di trasporto:
ing. Pedro Tena Calderón

VALLE 3.0
Direttore tecnico: arch. Emanuela Valle
Progettazione architettonica:
arch. Maria Camilla Valle
arch. Leonardo Giovannozzi

incide
Direttore tecnico e progettazione strutturale:
ing. Gianluca Valferini
Coordinatore progettazione strutture
ing. Matteo Pagnozzi


| CODICE ELABORATO | | | | | | | | REVISIONE | | |
|---|---|---|---|---|---|---|---|---|---|---|
| Fase | Lotto | Ambito | Disciplina | Tipo | Numero | Rev | Scala | Id. | Data | Descrizione |
| E | L1 | 01 | ARC | DI | 20 | A | 1:20 | A | FEBBRAIO 2025 | Emissione |

NOME FILE: **AI015P-E-L1-01-ARC-DI-20-A.dwg**
REDAZIONE: A. Otto VALLE 3.0

Visto del Committente: **Società Aeroportuale Calabrese S.p.A.**

INTERVENTO FACENTE PARTE DEL
Contratto Istituzionale di Sviluppo
"CIS VOLARE"

IL RESPONSABILE DEL PROCEDIMENTO:
ing. Ferdinando Saracco

IL POST HOLDER DI AREA:
OPERATIONAL SERVICES MANAGER: Emilio Parrilla
PASSENGER EXPERIENCE MANAGER: Sabrina Milello
PH PROGETTAZIONE: Ferdinando Saracco

Approvazione **ENAC:**